rata in Castrovillari.

I lavoratori rivendicano da tre giorni ed alla vigilia di Pasqua salari arretrati per diversi mesi anche del 2014. Lo sciopero a oltranza ha avuto origine con il venir meno dell'impegno della direzione aziendale ad erogare a tutte le maestranze almeno una retribuzione in prossimita delle festivita pasquali. La Flai Cgil in una nota denuncia il presunto comportamento antisindacale dell'azienda che avrebbe utilizzato «altri gruppi di lavoratori - si legge in una nota - che hanno avuto accesso al centro aziendale in orari anomali entrando da ingressi secondari».

Per questo la Flai-Cgil annuncia sciopero ad oltranza

DI CONCETTA VICINOTTI

MONTALTO UFFUGO – Messa in sicurezza delle strade, ripristino del manto stradale e intervento sulle criticità del sistema viario territoriale, al centro dell'azione di programma dell'assessorato ai Lavori Pubblici e alla Manutenzione del Comune di Montalto Uffugo, Biagio Faragalli. Tanti, infatti, gli interventi che si stanno portando a termine e, proprio in questi giorni, un altro è stato realizzato dall'Amministrazione di Pietro Caracciolo. Un lavoro, continuo e costante, quello dell'assessore Faragalli, con il sostegno del presidente di Commissione, Raffaele Allevato, che tra monitoraggi, programmazione e realizzazione, è intervenuto adesso su un altro problema che, da anni, affliggeva gli abitanti della zona montaltese. Si è dato il via alla messa in sicurezza di via R. Leoncavallo, strada che, nel cuore del centro storico, da quasi 4 anni, faceva i conti con una frana che ne paralizzava la normale percorribilità, con i conseguenti gravi disagi per i residenti e non solo. Adesso, fanno sapere dall'Assessorato di competenza, grazie ad un impegno spesa di 9.150,00 euro, la frana, dovuta ad una perdita, purtroppo, prolungata nel tempo, di un canale della rete fognaria comunale, è stata, dunque, finalmente messa in sicurezza. E anche la viabilità, sulla strada, che per tutto questo tempo è stata percorribile ad un solo senso di marcia con tutte le insidie del caso, è stata ripristina nel suo normale doppio senso di marcia. Per completare il tutto e rendere via Leoncavallo perfettamente percorribile in totale sicurezza per gli automobilisti, a breve si procederà anche alla bitumazione di tutta la carreggiata e al ripristino della pubblica illuminazione.

Via Leoncavallo

MONGRASSANO Vacanze prolungate per gli alunni

Slitta la rimozione dell'amianto

di ROBERTO GALASSO

MONGRASSANO - Vacanze pasquali prolungate per gli alunni che frequentano l'edificio scolastico di Mongrassano Scalo. Slitta di alcuni giorni, infatti, il completamento dei lavori di rimozione nell'ex cartiera. Lunedì scorso, appunto, è iniziato l'intervento di bonifica, raccolta e trasporto dell'eternit, in evidente stato di degrado, presente sul tetto di due capannoni della "No Wovens Industries", situata nel territorio di Bisignano e a pochi metri dall'edificio scolastico di Mongrassano Scalo. I comuni di Bisignano e Mongrassano si sono fatti carico della spesa necessaria per i lavori, per un importo di oltre 21 mila euro, che si è aggiudicati la Calabra Maceri e Servizi SpA. Il Dipartimento di Prevenzione dell'Asp, Area Territoriale di Castrovillari, aveva comunicato, a seguito del sopralluogo effettuato il 16 ottobre scorso, la necessità di provvedere alla rimozione dell'amianto entro e non oltre 6 mesi. Termine, determinato dall'indice di degrado dei materiali, previsto nel caso in cui la struttura è contigua alla presenza di persone o in vicinanza di scuole. L'altro ieri, intanto, la Calabra Maceri e Servizi SpA ha inviato una comunicazione urgente in cui si informa che a causa di problemi tecnici la fine dei lavori di bonifica avverrà per venerdì 10 aprile e non per martedì 7

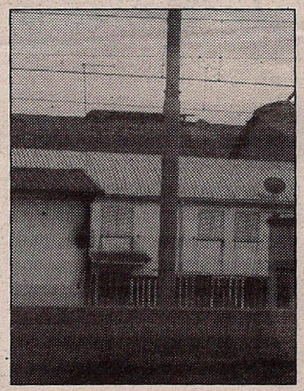

L'ex cartiera

mare, un uomo di grande creatività che nel tempo fece crescere artisticamente il paese e che ancora oggi risente della sua opera.

L'evento è promosso dalla Parrocchia di San Lorenzo martire in collaborazione delle congreghe e per iniziativa di Nostos caffè letterario, al suo secondo appuntamento, il primo si è tenuto a Villapiana in collaborazione dell'amministrazione comunale della Città. "Libera la Poesia", questo il titolo di questa seconda parte del progetto, ideato dalla pubblicista Lucia De Cicco e che vedrà partner i poeti Massimo Cistaro e Mario Mandarino. Un evento che nasce dalla voglia, di riaprire una strada a quella che è l'arte più antica del mondo "Il Verbo" esso il principio di ogni cosa, da semplice epitaffio la poesia diviene importante con Dante e nei secoli con tanti rappresentati, il progetto ha il patrocinio del Comune di Cerisano e della Scuola di Poesia, del candidato al Nobel per la letteratura e già cavaliere della Repubblica per la poesia, Silvano Bortolazzi. Partecipano alla serata come ospiti d'onore La Giovane Orchestra della scuola secondaria Gentili, nipote e testimone diretto della vita del poeta e Domenico Santelli, memoria storica del poeta e sacerdote, artigiano, che conserva nella sua sartoria un vero e proprio Museo dedicato al poeta. Declamazioni della professoressa, Rossana Sicilia e Domenico Greco, anche lui artigiano e autore di una splendida poesia dedicata al poeta don Ciccio. Dedicato al Memorial, l'omaggio della scuola di danza e palestra Il Clandestino, Con il M° Sonia Covello. Interventi di Cristina Ciambrone, mediatore familiare, che collabora a favore delle famiglie ha uno sportello di ascolto nell'amministrazione comunale e nella Parrocchia ed è delegata comunale della Scuola di Poesia. Le installazioni pittoriche dei M° Marcello La Neve e Rocco Regina, artisti di grande spessore per il territorio e non solo, conosciuti anche fuori Regione e che hanno ricevuto nel tempo numerosi premi per la loro arte, che come descrive La Neve "è un vero e proprio fuoco". Saluteranno all'inizio il sindaco Salvatore Mancina e il sacerdote don Alfonso Vulcano.

f.man.

Partecipa la pluripremiata banda musicale della città